

# PLS タイプ

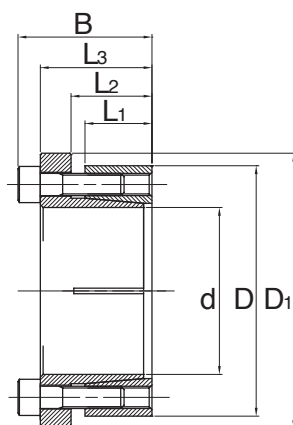

中トルク型  
センタリング機能  
取付け時軸方向移動なし

軸とボスの表面粗さ：Rmax.16 $\mu$ m以内に推奨  
軸とボスの許容公差：h8/H8

品番 d x D	寸法					伝達		面圧		止めネジ		締付トルク Nm	重量 Kg
	D1	L1	L2	L3	B	トルク 軸力		軸	ボス	数	サイズ		
						Nm	kN	N/mm <sup>2</sup>	N/mm <sup>2</sup>				
20 x 47	56	17	22	28	34	280	26	217	92	5	M6 x 20	17	0.29
22 x 47	56	17	22	28	34	310	26	197	92	5	M6 x 20	17	0.28
24 x 50	59	17	22	28	34	330	26	181	87	5	M6 x 20	17	0.32
25 x 50	59	17	22	28	34	420	34	209	104	6	M6 x 20	17	0.31
28 x 55	64	17	22	28	34	470	34	186	95	6	M6 x 20	17	0.37
30 x 55	64	17	22	28	34	500	33	174	95	6	M6 x 20	17	0.36
32 x 60	69	17	22	28	34	710	44	217	116	8	M6 x 20	17	0.43
35 x 60	69	17	22	28	34	780	45	199	116	8	M6 x 20	17	0.40
38 x 65	74	17	22	28	34	850	45	183	107	8	M6 x 20	17	0.46
40 x 65	74	17	22	28	34	890	45	174	107	8	M8 x 25	17	0.45
42 x 75	84	20	25	33	41	1510	72	227	127	7	M8 x 25	41	0.45
45 x 75	84	20	25	33	41	1620	72	212	127	7	M8 x 25	41	0.72
48 x 80	89	20	25	33	41	1730	72	199	119	7	M8 x 25	41	0.82
50 x 80	89	20	25	33	41	1800	72	191	119	7	M8 x 25	41	0.78
55 x 85	94	20	25	33	41	2260	82	198	128	8	M8 x 25	41	0.85
60 x 90	99	20	25	33	41	2470	82	182	121	8	M8 x 25	41	0.90
65 x 95	104	20	25	33	41	3010	93	189	129	9	M8 x 25	41	0.98
70 x 110	119	24	30	40	50	4730	135	213	129	8	M10 x 30	83	1.80
75 x 115	124	24	30	40	50	5070	135	199	136	8	M10 x 30	83	1.96
80 x 120	129	24	30	40	50	5410	135	187	130	8	M10 x 30	83	2.18
85 x 125	134	24	30	40	50	6460	152	198	124	9	M10 x 30	83	2.27
90 x 130	139	24	30	40	50	6800	151	187	134	9	M10 x 30	83	2.37
95 x 135	144	24	30	40	50	8000	168	190	138	10	M10 x 30	83	2.58
100 x 145	154	26	32	44	56	10000	200	183	142	8	M12 x 30	145	3.33

※ センタリングガイドがない場合の調心誤差は0.02mm~0.04mm